

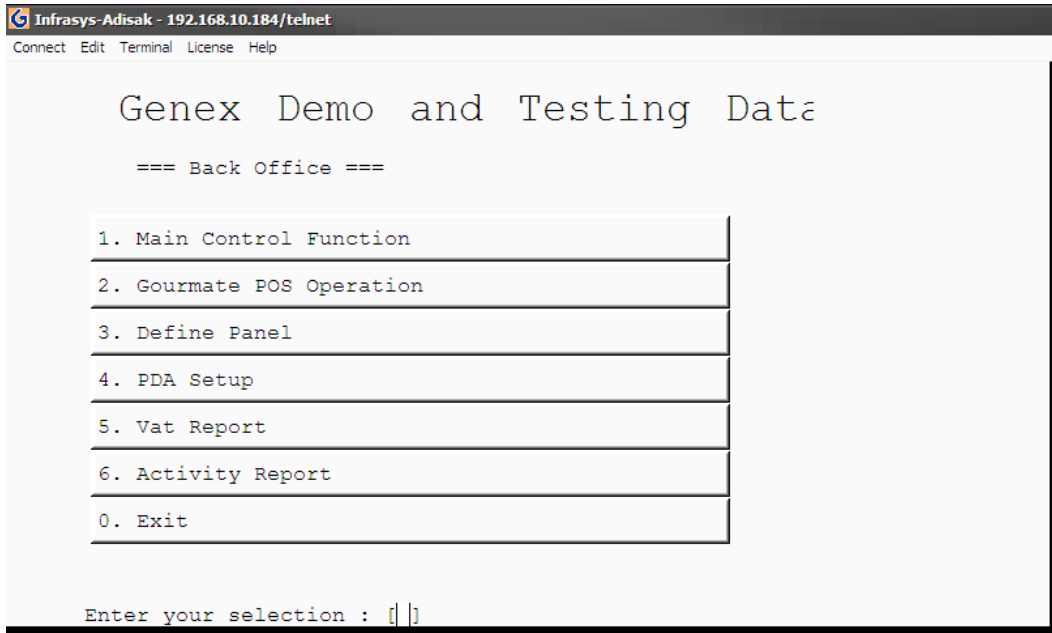

Gourmate® POS Maintenance

การ Create Employee



1. เลือก 1. Main Control Function

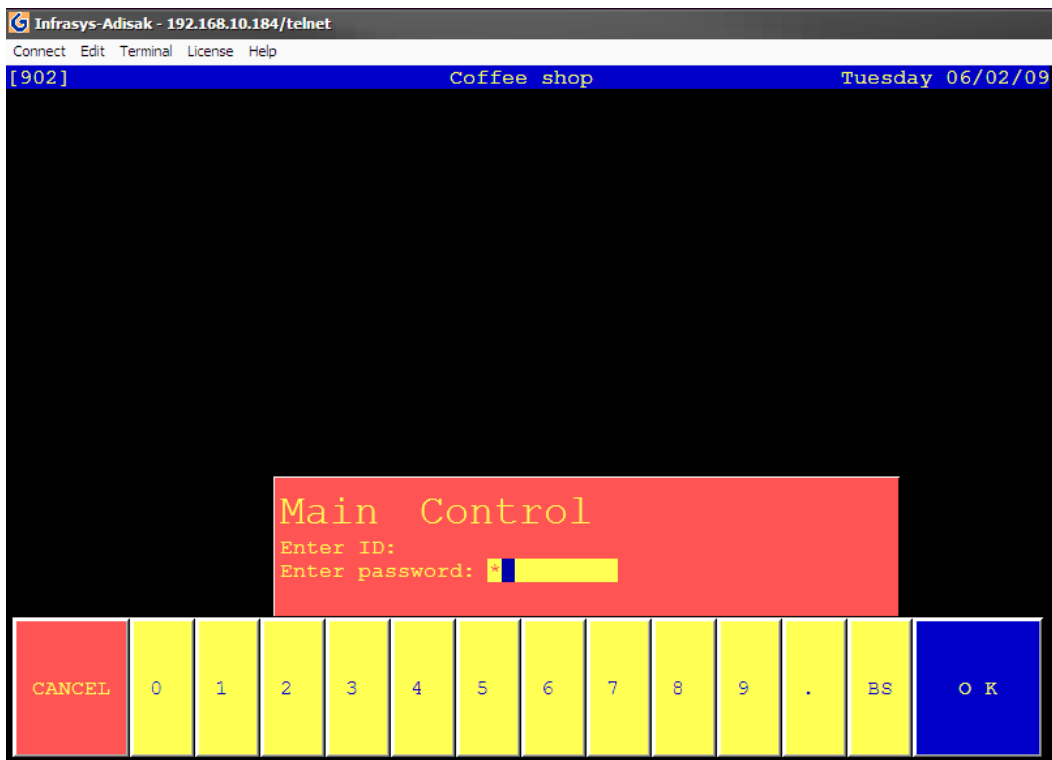

2. ใส่รหัส ID และ Password แล้วกด OK

Infrasys-Adisak - 192.168.10.184/telnet
 Connect Edit Terminal License Help

[902] Coffee shop Tuesday 06/02/0

MAIN CONTROL FUNCTIONS

1	Daily Start	16	*Emergency Procedure
2	Daily Close	17	*Maintenance
3	Change Price Level	18	*Menu Related Maintenance
4	Reset Station	19	*Daily Report
5	Backup or Restore Data	20	*File Listing Report
6	Purge Past Sales Data	21	*Analysis Report
7	Redirect Printer	22	*History Report
8	Change Password	23	*Edit Database
9	Change Language	24	*Special Report
10	Infra-red Download	25	*Special Maintenance
11	Re-start infra-red	26	*Edit Pastdate Check
12	Re-start printers	27	External Program
13	Test printers	28	*Payment Time Report
14	Re-start ECR	29	*Revenue Report
15	Stop system printer job	30	Switch Outlet

Enter Option [17] (0 to exit) *Sub menu

CANCEL 0 1 2 3 4 5 6 7 8 9 . BS OK

3. เลือก 17. *Maintenance

Infrasys-Adisak - 192.168.10.184/telnet
 Connect Edit Terminal License Help

[902] Coffee shop Tuesday 06/02/0

Maintenance

1	Employee	16	File Re-index
2	Discount Types for Check	17	Recover Data Files
3	Discount Types for Item	18	Assign new ECR Password
4	Meal Period for Check Analysis	19	Set Soldout List
5	Meal Period for Item Analysis	20	Special Message
6	Tax and Service Charge	21	Void Reason
7	Foreign Currency Rate Table	22	Define Function Touch Panel
8	Auto Check Discount	23	Define Budget
9	Employee Department	24	PMS Package
10	Assign Authority Class	25	Credit card Security Control
11	Assign Password	26	
12	Function Lookup List	27	
13	Outlet Information	28	
14	Staff Id Card	29	
15	Paytype Maintenance	30	

Enter Option [1] (0 to exit)

CANCEL 0 1 2 3 4 5 6 7 8 9 . BS OK

4. เลือก 1.Employee

Maintenance

1	Employee	16	File Re-index
2	Discount Types for Check	17	Recover Data File
3	Discount Types for		ssword
4	Meal Period for (
5	Meal Period for 1		Index by:
6	Tax and Service (
7	Foreign Currency	1.	Employee ID.
8	Auto Check Discou	2.	Employee No.
9	Employee Departme	0.	Abort
10	Assign Authority		ty Control
11	Assign Password		
12	Function Lookup 1	Choice :	[1]
13	Outlet Information	28	
14	Staff Id Card	29	
15	Paytype Maintenance	30	

Enter Option [|] (0 to exit)

CANCEL	0	1	2	3	4	5	6	7	8	9	.	BS	OK
--------	---	---	---	---	---	---	---	---	---	---	---	----	----

5. เลือก 1. Employee ID.

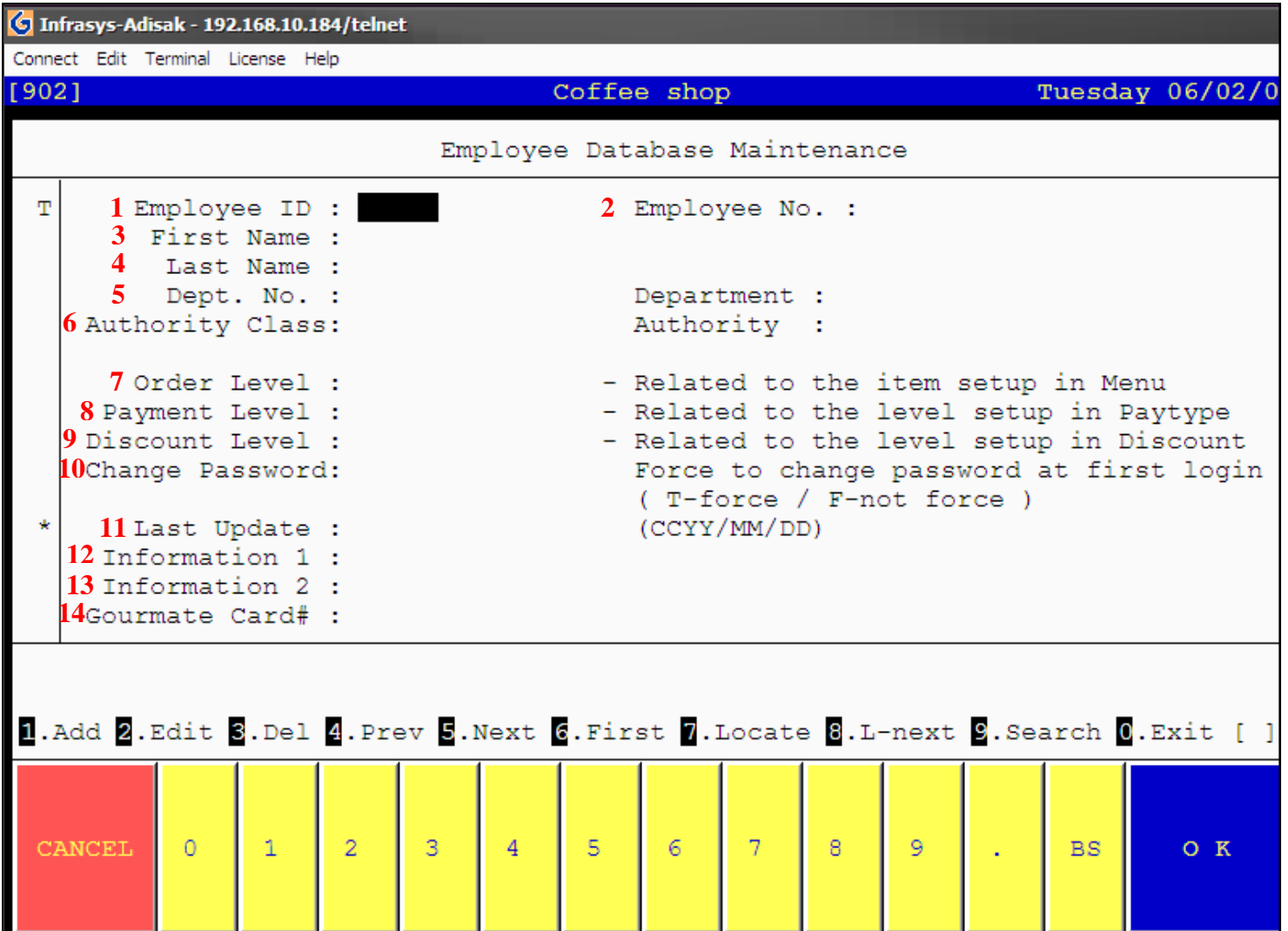

1. Employee ID ใส่รหัส ID พนักงาน *ใส่ได้สูงสุด 5 หลัก
2. Employee No ใส่รหัส ID พนักงาน *ใส่ได้สูงสุด 5 หลัก
3. First Name : ใส่ชื่อพนักงาน *ใส่ได้สูงสุด 15 หลัก
4. Last Name : ใส่นามสกุลพนักงาน *ใส่ได้สูงสุด 15 หลัก
5. Dept. No : ใส่รหัสแผนกของพนักงาน * ตัวเลข 2 หลัก
 # เช็คได้จาก 1. Main Control Function-----> 17. *Maintenance ----->9. Employee Department
6. Authority Class : ใส่รหัสของสิทธิในการใช้งาน ของพนักงาน * ตัวเลข 2 หลัก
 # เช็คได้จาก 1. Main Control Function-----> 17. *Maintenance ----->10. Assign Authority Class
7. Order Level : ใส่รหัส 99
8. Payment Level : ใส่รหัส 99
9. Discount Level : ใส่รหัส 99
10. Change Password:
 - ใส่ T เพื่อให้พนักงานสามารถเปลี่ยนรหัส ในครั้งแรกที่ใช้
 - ใส่ F เพื่อไม่ให้พนักงานสามารถเปลี่ยนรหัสได้
11. Last Update: ใส่วันที่สร้างรหัส *Format: yyyy-MM-dd
12. Information 1 : ไม่ต้องใส่
13. Information 2 : ไม่ต้องใส่
14. Gourmate Card# : ไม่ต้องใส่
15. เมื่อใส่ข้อมูลครบ ให้เลือก (1) Confirm เพื่อทำการ Save

ตัวอย่าง

Infrasys-Adisak - 192.168.10.184/telnet
Connect Edit Terminal License Help
[902] Coffee shop Tuesday 06/02/0

Employee Database Maintenance

T	Employee ID : 00001	Employee No. : 00001
	First Name : Infrasys	
	Last Name : Genex	
	Dept. No. : 01	Department : Administrator
	Authority Class: 01	Authority : EDP/IT
	Order Level : 99	- Related to the item setup in Menu
	Payment Level : 99	- Related to the level setup in Paytype
	Discount Level : 99	- Related to the level setup in Discount
	Change Password: F	Force to change password at first login (T-force / F-not force)
*	Last Update : 20090327	(CCYY/MM/DD)
	Information 1 :	
	Information 2 :	
	Gourmate Card# :	

1.Add 2.Edit 3.Del 4.Prev 5.Next 6.First 7.Locate 8.L-next 9.Search 0.Exit [0]

CANCEL	0	1	2	3	4	5	6	7	8	9	.	BS	OK
--------	---	---	---	---	---	---	---	---	---	---	---	----	----