

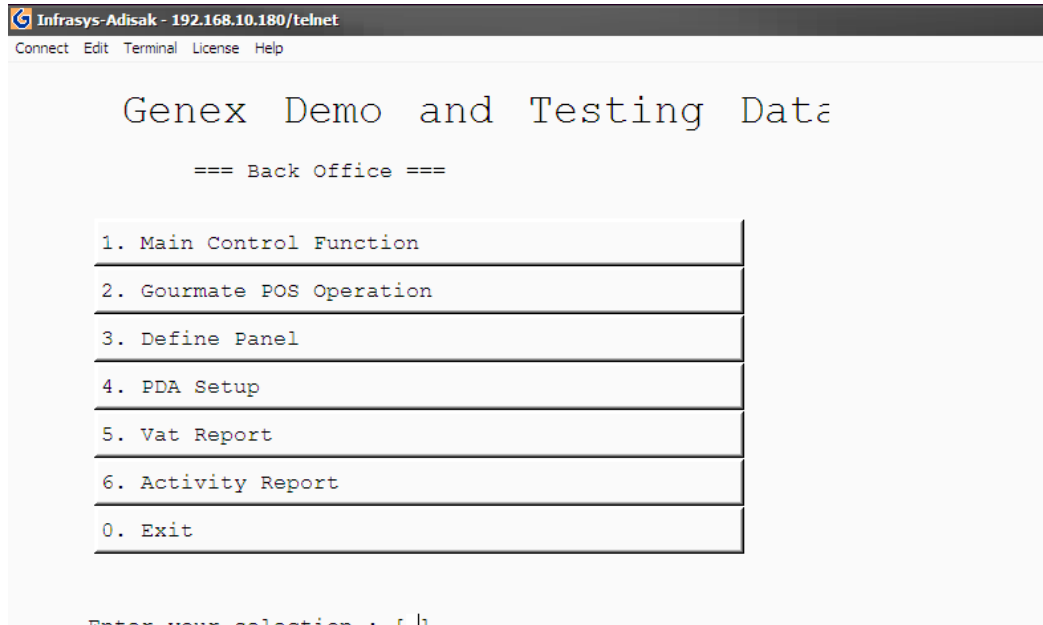

Gourmate® POS Maintenance

การสร้าง Item Discount

1. เลือก [1.] Main Control Function



2. ใส่ ID และ Password



3. เลื่อน 17.* Maintenance

Infrasys-Adisak - 192.168.10.180/telnet
 Connect Edit Terminal License Help

[901] Turquoise Restaurant Tuesday 04/14/0

MAIN CONTROL FUNCTIONS

1 Daily Start	16 *Emergency Procedure
2 Daily Close	17 *Maintenance
3 Change Price Level	18 *Menu Related Maintenance
4 Reset Station	19 *Daily Report
5 Backup or Restore Data	20 *File Listing Report
6 Purge Past Sales Data	21 *Analysis Report
7 Redirect Printer	22 *History Report
8 Change Password	23 *Edit Database
9 Change Language	24 *Special Report
10 Infra-red Download	25 *Special Maintenance
11 Re-start infra-red	26 *Edit Pastdate Check
12 Re-start printers	27 External Program
13 Test printers	28 *Payment Time Report
14 Re-start ECR	29 *Revenue Report
15 Stop system printer job	30 Switch Outlet

Enter Option [17] (0 to exit) *Sub menu

CANCEL	0	1	2	3	4	5	6	7	8	9	.	BS	OK
--------	---	---	---	---	---	---	---	---	---	---	---	----	----

4. เลื่อน [3] Discount Types for Item

Infrasys-Adisak - 192.168.10.180/telnet
 Connect Edit Terminal License Help

[901] Turquoise Restaurant Tuesday 04/14/0

Maintenance

1 Employee	16 File Re-index
2 Discount Types for Check	17 Recover Data Files
3 Discount Types for Item	18 Assign new ECR Password
4 Meal Period for Check Analysis	19 Set Soldout List
5 Meal Period for Item Analysis	20 Special Message
6 Tax and Service Charge	21 Void Reason
7 Foreign Currency Rate Table	22 Define Function Touch Panel
8 Auto Check Discount	23 Define Budget
9 Employee Department	24 PMS Package
10 Assign Authority Class	25 Credit card Security Control
11 Assign Password	26
12 Function Lookup List	27
13 Outlet Information	28
14 Staff Id Card	29
15 Paytype Maintenance	30

Enter Option [2] (0 to exit)

CANCEL	0	1	2	3	4	5	6	7	8	9	.	BS	OK
--------	---	---	---	---	---	---	---	---	---	---	---	----	----

5. เลือก [1] Add

(1) Blank record

(2) Copy from current record

Infrasy-Adisak - 192.168.10.180/telnet

Connect Edit Terminal License Help

[901] Turquoise Restaurant Tuesday 04/14/0

Item Discount Maintenance

T

1 Number : * 2 SEQ :

3 Description 1 :

4 Description 2 :

5 Description 3 :

6 Discount % : % Amount 0.00 means open discount

7 Group Disc. Range : XXYY (XX-Start Menu Class/ YY-End)

8 S.C. Calculation : 1=Before Disc. 0=After Disc.

9 Employee level :

10 Outlet Control : } 11 Outlet :
 (F - Allowed) Outlet :
 (T - Not Allowed) Outlet :
 Outlet :
 Outlet :

12 Discount Type : 1-Normal 6-Member 8-Cover 9-Void

13 Disc. Card Format : 0100000000-Discount Card 1
 0200000000-Discount Card 2

1.Add 2.Edit 3.Del 4.Prev 5.Next 6.First 7.Locate 8.L-next 9.Search 0.Exit []

CANCEL 0 1 2 3 4 5 6 7 8 9 . BS OK

- 1) Number. : _____ = รหัสหมายเลข discount *ตัวเลข 2 หลัก
- 2) SEQ : _____ = รหัสตำแหน่งการวางปุ่ม discount *ตัวเลข 2 หลัก
- 3) Description1: _____ = รายละเอียดของรายการ discount (แสดงบนหน้าจอ และใบ print check) มีได้ 20 หลัก
- 4) Description2: _____ = รายละเอียดของรายการอาหาร (แสดงบนใบ receipt) มีได้ 20 หลัก
- 5) Description3: _____ = รายละเอียดของรายการอาหาร (แสดงบนสลิปที่ส่งไปห้องครัว) มีได้ 20 หลัก
- 6) Discount % _____ = จำนวนเปอร์เซ็นต์ที่ต้องการ discount *ตัวเลขสูงสุด 5 หลัก ทศนิยม 2 ตำแหน่ง หากใส่ 0 จะหมายถึง สามารถ key-in ตัวเลขลงไปได้ตามต้องการ
- 7) Group Disc. Range _____ ชนิดหมวดหมู่ของรายการที่ต้องการ discount เช่น
 - Food : 1010
 - Beverage : 2020
 - Food & Beverage : 1020

- สามารถเช็ค Group Disc. Range ได้จาก 1. Main Control Function -----> 18. Menu Related Maintenance ---
 -----> 1. Current Set -----> 8. Menu Class
- 8) S.C. Calculation : 1 หรือ 0
- * 1 หมายถึง Service Charge Discount จาก Sub-Total
 - * 2 หมายถึง Service Charge Discount จาก Grand-Total
- 9) Employee Level : ____ ให้ใส่ 99
- 10) Outlet Control
- T หมายถึง อนุญาตให้ใช้ discount ชนิดนี้ได้ทุก outlet
 - F หมายถึง อนุญาตให้ใช้ discount ชนิดนี้ตาม outlet code ที่ระบุใน 11)
- 12) Discount Type : ____ ให้ใส่ 1, 6, 8 หรือ 9
- * 1 หมายถึง แบบปกติ
 - * 6 หมายถึง discount แบบ Member สามารถ key-in รหัส Member ได้
 - ** เพิ่ม / ลบ / แก้ไข Member ได้จาก 1. Main Control Function -----> 25. Special Maintenance ----
 ---> 1. Member
- 13) Disc. Card Format หมายถึง รูปแบบของการ์ด * ตัวเลข 10 หลัก
- 14) Confirm Edit (1) Yes or (0) Abort

ตัวอย่าง

Infrasys-Adisak - 192.168.10.180/telnet

Connect Edit Terminal License Help

[901] Turquoise Restaurant Tuesday 04/14/0

Item Discount Maintenance

T	Number : 01	* SEQ : 01
	Description 1 : 5% Food Disc.	
	Description 2 : 5% Food Disc.	
	Description 3 : 5% Food Disc.	
	Discount % : 5.00%	Amount 0.00 means open discount
	Group Disc. Range : 1010	XXYY (XX-Start Menu Class/ YY-End)
	S.C. Calculation : 1	1=Before Disc. 0=After Disc.
	Employee level : 99	Outlet :
	Outlet Control : T	Outlet :
	(F - Allowed)	Outlet :
	(T - Not Allowed)	Outlet :
		Outlet :
	Discount Type : 6	1-Normal 6-Member 8-Cover 9-Void
	Disc. Card Format :	0100000000-Discout Card 1
		0200000000-Discout Card 2

1.Add 2.Edit 3.Del 4.Prev 5.Next 6.First 7.Locate 8.L-next 9.Search 0.Exit [2]

CANCEL	0	1	2	3	4	5	6	7	8	9	.	BS	OK
--------	---	---	---	---	---	---	---	---	---	---	---	----	----

