

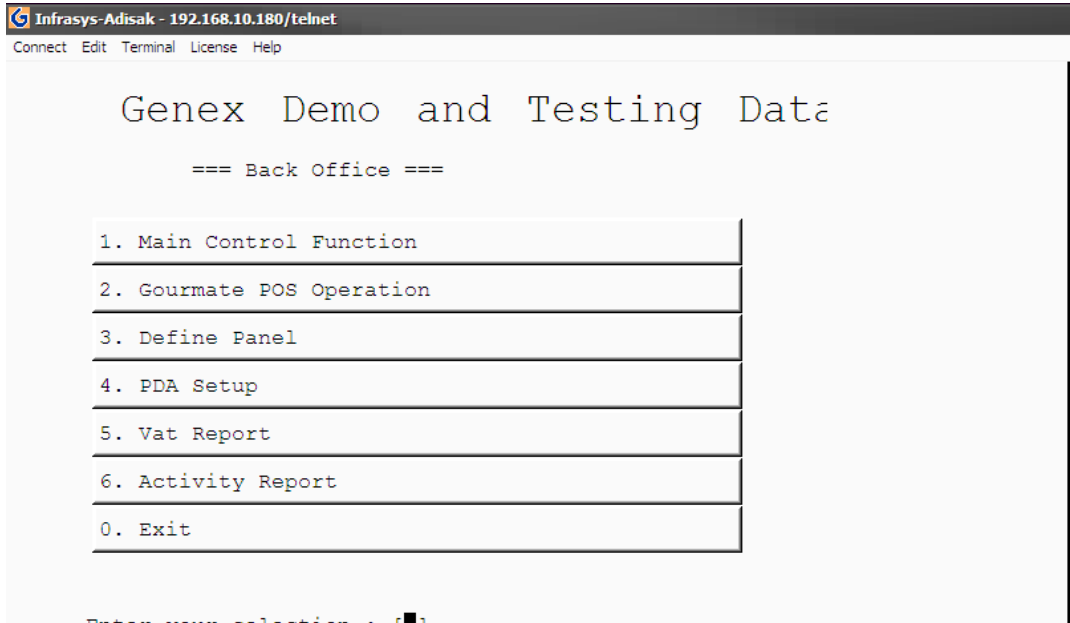

## Gourmate® POS Maintenance

### วิธีการ Add Menu



1. เลือกข้อ 1. Main Control function



2. ใส่ ID และ Password

Infrasys-Adisak - 192.168.10.180/telnet  
 Connect Edit Terminal License Help

[903] Turquoise Restaurant Sunday 04/12/0

**MAIN CONTROL FUNCTIONS**

1 Daily Start	16 *Emergency Procedure
2 Daily Close	17 *Maintenance
3 Change Price Level	18 *Menu Related Maintenance
4 Reset Station	19 *Daily Report
5 Backup or Restore Data	20 *File Listing Report
6 Purge Past Sales Data	21 *Analysis Report
7 Redirect Printer	22 *History Report
8 Change Password	23 *Edit Database
9 Change Language	24 *Special Report
10 Infra-red Download	25 *Special Maintenance
11 Re-start infra-red	26 *Edit Pastdate Check
12 Re-start printers	27 External Program
13 Test printers	28 *Payment Time Report
14 Re-start ECR	29 *Revenue Report
15 Stop system printer job	30 Switch Outlet

Enter Option [18] (0 to exit) \*Sub menu

CANCEL	0	1	2	3	4	5	6	7	8	9	.	BS	OK
--------	---	---	---	---	---	---	---	---	---	---	---	----	----

3. เลือกข้อ 18. \*Menu Related Maintenance

Infrasys-Adisak - 192.168.10.180/telnet  
 Connect Edit Terminal License Help

[903] Turquoise Restaurant Sunday 04/12/0

**Menu Related Maintenance**

Choose a menu set to work on:

1. Current set
2. 0
3. 1

Choose one by no.: [1] (0 to exit)

CANCEL	0	1	2	3	4	5	6	7	8	9	.	BS	OK
--------	---	---	---	---	---	---	---	---	---	---	---	----	----

4. เลือก 1. Current Set

Infrasys-Adisak - 192.168.10.180/telnet  
 Connect Edit Terminal License Help

[903] Turquoise Restaurant Sunday 04/12/0

Maintenance on Menu Set -- Current set

1 Menu	16 Define Keyboard Layout
2 Menu Lookup Content	17 Set Active Date
3 Menu Lookup Header	18 Duplicate Menu Set
4 Modifier	19 Delete Menu Set
5 Modifier Lookup Content	20 Set Auto Split Revenue
6 Modifier Lookup Header	21 Set Item Reminder
7 Menu Department	22 Menu to Lookup Relation
8 Menu Class	23 Modifier to Lookup Relation
9 Menu Category	24 Time Charge Menu Item
10 Set Menu	25 Min. Charge Menu Item
11 Other Menu Data Setup	26 Key Definition of Hand Terminal
12 Ingredient	27 Adjust Item Count
13 Recipe for Menu Item	28 *Report Listing
14 Update All Recipe Cost	29 Master Menu Synchronization
15 Keyboard Description Maintenance	30 Other Maintenance

Enter Option [ ] (0 to exit)

CANCEL	0	1	2	3	4	5	6	7	8	9	.	BS	OK
--------	---	---	---	---	---	---	---	---	---	---	---	----	----

5. เลือก 1.Menu สำหรับเพิ่มรายการใหม่

Infrasys-Adisak - 192.168.10.180/telnet  
 Connect Edit Terminal License Help

[903] Turquoise Restaurant Sunday 04/12/0

Menu Database Maintenance

T	Item Code: 0001 *	Service Charge: T	Tax Charge: T
	Description1: Crayfish ravioli	S.C. Mask : 10	Tax Mask : 100
	Description2: Crayfish-Ravioli	1st Printer: 01 LR FOOD 1	
	Description3: Crayfish-Ravioli	2nd Printer:	
		3rd Printer:	
	Department: 01 Food		
	Category: 001 West. App. & Salad	Modi List1: MDF CONDIMENT	
	Class : 10 Food Disc.	Modi List2:	
		Modi List3:	
	Price1: 310.00	Price6: 0.00	Modi List4:
	Price2: 310.00	Price7: 0.00	Modi List5:
	Price3: 310.00	Price8: 0.00	
	Price4: 310.00	Price9: 0.00	Force to Modi :
	Price5: 310.00	Price: 0.00	
	Open Price:	Cost: 0.0000	Item modifier: (1=Yes, 0=NO)

1.Add 2.Edit 3.Del 4.Prev 5.Next 6.First 7.Locate 8.L-next 9.Search 0.Exit [0]

CANCEL	0	1	2	3	4	5	6	7	8	9	.	BS	OK
--------	---	---	---	---	---	---	---	---	---	---	---	----	----

6. เลือก 1.Add

Infrasys-Adisak - 192.168.10.180/telnet  
 Connect Edit Terminal License Help

[903] Turquoise Restaurant Sunday 04/12/0

Menu Database Maintenance

T Item Code: 0001 \* Service Charge: T Tax Charge: T  
 Description1: Crayfish ravioli S.C. Mask : 10 Tax Mask : 100  
 Description2: Crayfish-Ravioli 1st Printer: 01 LR FOOD 1  
 Description3: Crayfish-Ravioli 2nd Printer:  
 3rd Printer:

Department: 01  
 Category: 001 (1) Blank record  
 Class : 10 (2) Copy from current record  
 (0) Abort ADD

Price1: 310.  
 Price2: 310. Select : [[1]]  
 Price3: 310.  
 Price4: 310.00 Price 0.00 Price to Modif .  
 Price5: 310.00 Price 0.00  
 Open Price: Cost: 0.0000 Item modifier: (1=Yes, 0=NO)

1.Add 2.Edit 3.Del 4.Prev 5.Next 6.First 7.Locate 8.L-next 9.Search 0.Exit [ ]

CANCEL	0	1	2	3	4	5	6	7	8	9	.	BS	OK
--------	---	---	---	---	---	---	---	---	---	---	---	----	----

7. เลือก (1) Blank Record หรือ (2) Copy from current record

\* ยกตัวอย่าง เลือก (1) Blank Record แต่ถ้าหากต้องการเพิ่มรายการอาหารที่อยู่ในกลุ่มเดียวกับที่รายการที่แสดงอยู่ที่หน้าจอ ให้เลือก (2) Copy from current record

Infrasys-Adisak - 192.168.10.180/telnet

Connect Edit Terminal License Help

[903] Turquoise Restaurant Sunday 04/12/0

Menu Database Maintenance

T 1 Item Code: [ ] \* 11 Service Charge: 13 Tax Charge:  
 2 Description1: 12 S.C. Mask : 14 Tax Mask :  
 3 Description2: 15 { 1st Printer:  
 4 Description3: 2nd Printer:  
 3rd Printer:  
 5 Department:  
 6 Category: 16 Modi List1:  
 7 Class : Modi List2:  
 Modi List3:  
 8 { Price1: Price6: Modi List4:  
 Price2: Price7: Modi List5:  
 Price3: Price8:  
 Price4: Price9: 17 Force to Modi :  
 Price5: Price10:  
 9 Open Price: 10 Cost: 18 Item modifier: (1=Yes, 0=NO)

Next available value : 0010, 000A

1.Add 2.Edit 3.Del 4.Prev 5.Next 6.First 7.Locate 8.L-next 9.Search 0.Exit [ ]

CANCEL	0	1	2	3	4	5	6	7	8	9	.	BS	OK
--------	---	---	---	---	---	---	---	---	---	---	---	----	----

1. Item Code: \_\_\_\_\_ = รหัสรายการอาหาร มีได้ 4 หลัก ซึ่งสามารถนำตัวอักษรภาษาอังกฤษมาผสมได้
2. Description1: \_\_\_\_\_ = รายละเอียดของรายการอาหาร (แสดงบนหน้าจอ และใบ print check) มีได้ 20 หลัก
3. Description2: \_\_\_\_\_ = รายละเอียดของรายการอาหาร (แสดงบนใบ receipt) มีได้ 20 หลัก
4. Description3: \_\_\_\_\_ = รายละเอียดของรายการอาหาร (แสดงบนสลิปที่ส่งไปห้องครัว) มีได้ 20 หลัก
5. Department : \_\_\_\_\_ = รหัส Department ของรายการอาหารนั้นๆ เช่น 01 = Food, 02 = Beverage, 03 = Other, 04 = Misc.  
 # สามารถเช็คได้ที่ 1. Main Control Function -----> 18. Menu Related Maintenance -----> 1. Current Set  
 ----> 7. Menu Department
6. Category : \_\_\_\_\_ = รหัสหมวดหมู่รายการอาหาร เช่น 101 Appetizer  
 # สามารถเช็คได้ที่ 1. Main Control Function -----> 18. Menu Related Maintenance -----> 1. Current Set -  
 ---> 9. Menu Category
7. Class : \_\_\_\_\_ = รหัสการ discount เช่น 10 Food Disc., 20 Beverage Disc.
8. Price1: \_\_\_\_\_ = ราคารายการอาหาร \*มีได้ 10 หลัก  
 # ส่วน Price2 – Price 10 จะใช้เพื่อแบ่งแยกราคาของ Outlet อื่นๆ  
 # สามารถเช็คได้ว่า Outlet นี้ใช้ Price Level ที่เท่าไรได้ที่ 1. Main Control Function -----> 17. \*Maintenance -  
 -----> 13. Outlet Information -----> เช็คที่ **Field Price Level : XXX**
9. Open Price : \_\_\_\_\_ ถ้ารายการนี้ต้องการให้ใส่ราคาได้เองให้เลือก T  
 ถ้ารายการนี้ไม่ต้องการให้ใส่ราคาได้เองให้เลือก F

10. Cost : \_\_\_\_\_ ราคาต้นทุนของอาหาร \*ใส่ได้สูงสุด 8 หลัก
11. Service Charge : \_\_\_\_ ถ้ารายการนี้คิด Service Charge ให้ใส่ T  
ถ้ารายการนี้ไม่คิด Service Charge ให้ใส่ F
12. S.C. Mask : \_\_\_\_ ถ้ารายการนี้คิด Service Charge ให้ใส่ 10  
ถ้ารายการนี้ไม่คิด Service Charge ให้ใส่ 00
13. Tax Charge : \_\_\_\_ ถ้ารายการนี้คิด Tax Charge ให้ใส่ T  
ถ้ารายการนี้ไม่คิด Tax Charge ให้ใส่ F
14. Tax Mask : \_\_\_\_ ถ้ารายการนี้คิด Tax Mask ให้ใส่ 100  
ถ้ารายการนี้ไม่คิด Tax Charge ให้ใส่ 000
15. 1st Printer : \_\_\_\_ คิว printer ที่ 1 ที่ต้องการให้เมนูอาหารนั้นๆ Print ออก  
2nd Printer : \_\_\_\_ คิว printer ที่ 2 ที่ต้องการให้เมนูอาหารนั้นๆ Print ออก  
3rd Printer : \_\_\_\_ คิว printer ที่ 3 ที่ต้องการให้เมนูอาหารนั้นๆ Print ออก
16. Modi List1: \_\_\_\_\_ ใส่รหัส Modify เพื่อให้เมนูนี้ สามารถทำการ Modify ได้  
# เซ็ครหัส Modify ได้ที่ 1. Main Control Function -----> 18. Menu Related Maintenance -----> 1.  
Current Set -----> 5. Modify Lookup Content
17. Force to Modi : \_\_\_\_\_ เลือก T เมื่อต้องการให้รายการอาหาร โขว์รายการ Modify ขึ้นมาอัตโนมัติ  
F เมื่อไม่ต้องการให้รายการอาหาร โขว์รายการ Modify ขึ้นมาอัตโนมัติ
18. Item Modifier : \_\_\_\_\_ เลือก 0 ตามค่า default

ตัวอย่าง

Infrasys-Adisak - 192.168.10.180/telnet

Connect Edit Terminal License Help

[903] Turquoise Restaurant Tuesday 04/14/0

Menu Database Maintenance

T	Item Code: 0001	*	Service Charge: T	Tax Charge: T
	Description1: Crayfish ravioli		S.C. Mask : 10	Tax Mask : 100
	Description2: Crayfish-Ravioli		1st Printer: 01 LR FOOD 1	
	Description3: Crayfish-Ravioli		2nd Printer:	
			3rd Printer:	
	Department: 01	Food		
	Category: 001	West. App.& Salad	Modi List1: MDF CONDIMENT	
	Class : 10	Food Disc.	Modi List2:	
			Modi List3:	
	Price1: 310.00	Price6: 0.00	Modi List4:	
	Price2: 310.00	Price7: 0.00	Modi List5:	
	Price3: 310.00	Price8: 0.00		
	Price4: 310.00	Price9: 0.00	Force to Modi :	
	Price5: 310.00	Price	0.00	
	Open Price:	Cost: 0.0000	Item modifier:	(1=Yes, 0=NO)

1.Add 2.Edit 3.Del 4.Prev 5.Next 6.First 7.Locate 8.L-next 9.Search 0.Exit [0]

CANCEL	0	1	2	3	4	5	6	7	8	9	.	BS	OK
--------	---	---	---	---	---	---	---	---	---	---	---	----	----

## การ Add Menu Lookup Header

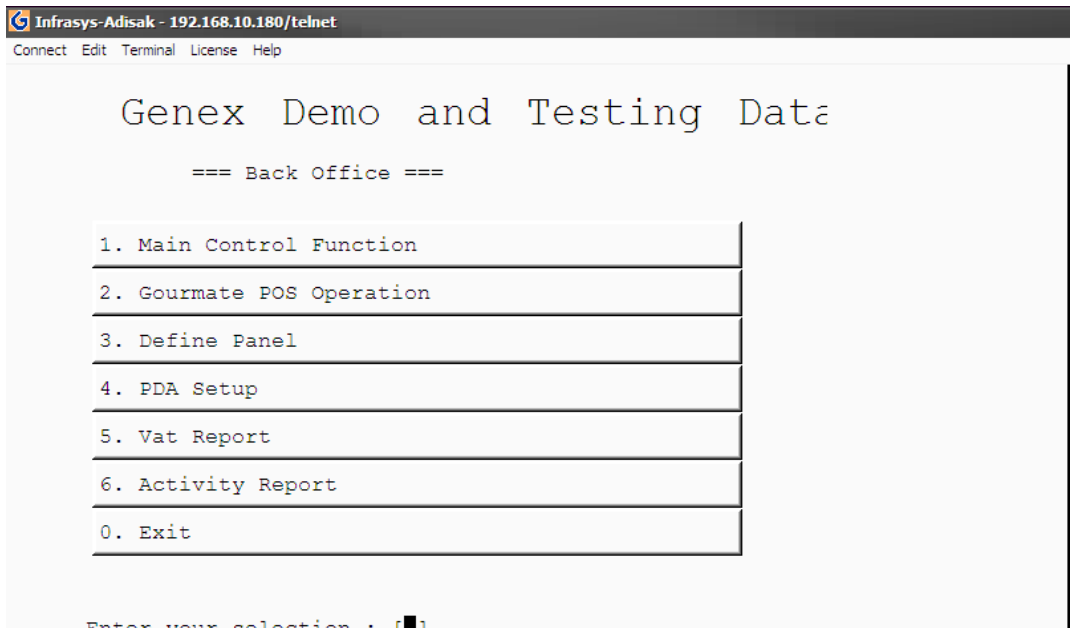

1. เลือกข้อ 1. Main Control function



2. ใส่ ID และ Password

Infrasys-Adisak - 192.168.10.180/telnet  
 Connect Edit Terminal License Help

[903] Turquoise Restaurant Sunday 04/12/0

**MAIN CONTROL FUNCTIONS**

1 Daily Start	16 *Emergency Procedure
2 Daily Close	17 *Maintenance
3 Change Price Level	18 *Menu Related Maintenance
4 Reset Station	19 *Daily Report
5 Backup or Restore Data	20 *File Listing Report
6 Purge Past Sales Data	21 *Analysis Report
7 Redirect Printer	22 *History Report
8 Change Password	23 *Edit Database
9 Change Language	24 *Special Report
10 Infra-red Download	25 *Special Maintenance
11 Re-start infra-red	26 *Edit Pastdate Check
12 Re-start printers	27 External Program
13 Test printers	28 *Payment Time Report
14 Re-start ECR	29 *Revenue Report
15 Stop system printer job	30 Switch Outlet

Enter Option [18] (0 to exit) \*Sub menu

CANCEL	0	1	2	3	4	5	6	7	8	9	.	BS	OK
--------	---	---	---	---	---	---	---	---	---	---	---	----	----

3. เลือกข้อ 18. \*Menu Related Maintenance

Infrasys-Adisak - 192.168.10.180/telnet  
 Connect Edit Terminal License Help

[903] Turquoise Restaurant Sunday 04/12/0

**Menu Related Maintenance**

Choose a menu set to work on:

1. Current set
2. 0
3. 1

Choose one by no.: [1] (0 to exit)

CANCEL	0	1	2	3	4	5	6	7	8	9	.	BS	OK
--------	---	---	---	---	---	---	---	---	---	---	---	----	----

4. เลือก 1. Current Set



Infrasys-Adisak - 192.168.10.180/telnet  
 Connect Edit Terminal License Help

[903] Turquoise Restaurant Sunday 04/12/0

Maintenance on Menu Set -- Current set

1 Menu	16 Define Keyboard Layout
2 Menu Lookup Content	17 Set Active Date
3 Menu Lookup Header	18 Duplicate Menu Set
4 Modifier	19 Delete Menu Set
5 Modifier Lookup Content	20 Set Auto Split Revenue
6 Modifier Lookup Header	21 Set Item Reminder
7 Menu Department	22 Menu to Lookup Relation
8 Menu Class	23 Modifier to Lookup Relation
9 Menu Category	24 Time Charge Menu Item
10 Set Menu	25 Min. Charge Menu Item
11 Other Menu Data Setup	26 Key Definition of Hand Terminal
12 Ingredient	27 Adjust Item Count
13 Recipe for Menu Item	28 *Report Listing
14 Update All Recipe Cost	29 Master Menu Synchronization
15 Keyboard Description Maintenance	30 Other Maintenance

Enter Option [ ] (0 to exit)

CANCEL 0 1 2 3 4 5 6 7 8 9 . BS OK

5. เลือก 3. Menu Lookup Header

Infrasys-Adisak - 192.168.10.180/telnet  
 Connect Edit Terminal License Help

[903] Turquoise Restaurant Tuesday 04/14/0

Menu Lookup Header Maintenance

T Lookup No. : 001 \*

Lookup Desc1 : West. App.& Salad

Lookup Desc2 : West. App.& Salad

Lookup Desc3 : West. App.& Salad

Maximum : 0

Minimum : 0

Map to lookup list :

1.Add 2.Edit 3.Del 4.Prev 5.Next 6.First 7.Locate 8.L-next 9.Search 0.Exit [1]

CANCEL 0 1 2 3 4 5 6 7 8 9 . BS OK

6. เลือก 1. Add

Infrasys-Adisak - 192.168.10.180/telnet  
 Connect Edit Terminal License Help  
 [903] Turquoise Restaurant Tuesday 04/14/0

Menu Lookup Header Maintenance

T Lookup No. : 001 \*  
 Lookup Desc1 : West. App.& Salad  
 Lookup Desc2 : West. App.& Salad  
 Lookup Desc3 : West. App.& Salad  
 Maximum : 0  
 Minir  
 Map to lookup list: (1) Blank record  
 (2) Copy from current record  
 (0) Abort ADD  
 Select : [1]

1.Add 2.Edit 3.Del 4.Prev 5.Next 6.First 7.Locate 8.L-next 9.Search 0.Exit [ ]

CANCEL	0	1	2	3	4	5	6	7	8	9	.	BS	OK
--------	---	---	---	---	---	---	---	---	---	---	---	----	----

7. เลือก (1) Blank record

Infrasys-Adisak - 192.168.10.180/telnet

Connect Edit Terminal License Help

[903] Turquoise Restaurant Tuesday 04/14/0

Menu Lookup Header Maintenance

T

1 Lookup No. : | ■ \*  
 2 { Lookup Desc1 :  
 Lookup Desc2 :  
 Lookup Desc3 :  
 3 Maximum :  
 4 Minimum :  
 5 Map to lookup list :

Next available value : 026, 00A

1.Add 2.Edit 3.Del 4.Prev 5.Next 6.First 7.Locate 8.L-next 9.Search 0.Exit [ ]

CANCEL	0	1	2	3	4	5	6	7	8	9	.	BS	OK
--------	---	---	---	---	---	---	---	---	---	---	---	----	----

1. Lookup No. \_\_\_\_\_ ให้ใส่รหัส lookup      ใส่รหัส 3 หลัก
2. Lookup Desc1, 2, 3 : \_\_\_\_\_ ใส่รายละเอียดของ lookup   ใส่ได้ 20 หลัก
3. Maximum : ไม่ต้องใส่
4. Minimum : ไม่ต้องใส่
5. Map to lookup list : ไม่ต้องใส่
6. กด (1) Yes to Confirm Edit

## การเพิ่ม Menu ใน Lookup Content

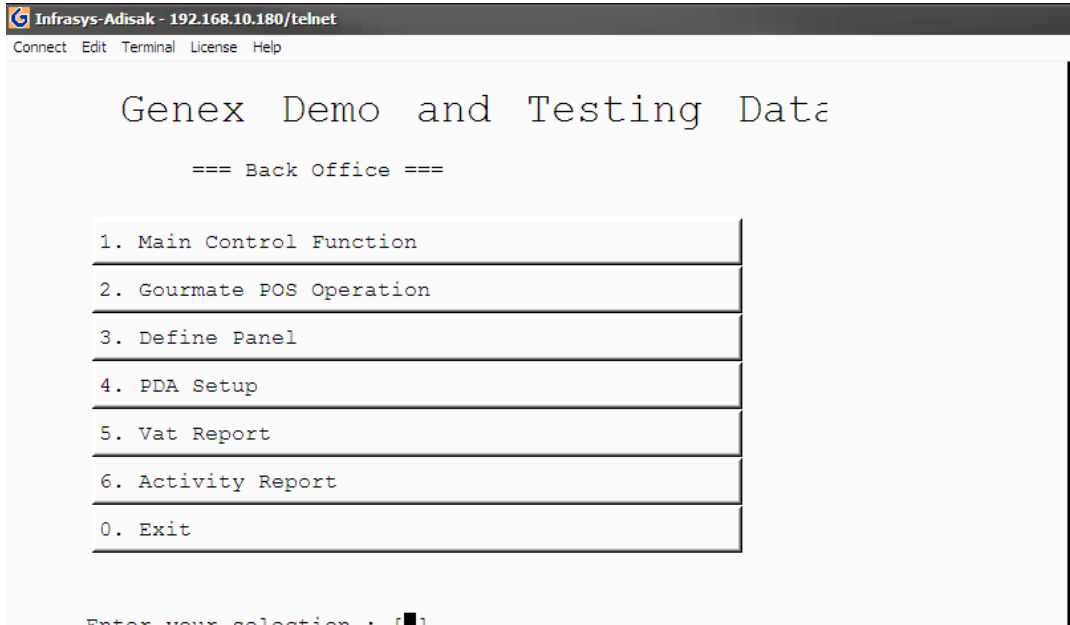

1. เลือกข้อ 1. Main Control function



2. ใส่ ID และ Password

Infrasys-Adisak - 192.168.10.180/telnet  
 Connect Edit Terminal License Help

[903] Turquoise Restaurant Sunday 04/12/0

**MAIN CONTROL FUNCTIONS**

1 Daily Start	16 *Emergency Procedure
2 Daily Close	17 *Maintenance
3 Change Price Level	18 *Menu Related Maintenance
4 Reset Station	19 *Daily Report
5 Backup or Restore Data	20 *File Listing Report
6 Purge Past Sales Data	21 *Analysis Report
7 Redirect Printer	22 *History Report
8 Change Password	23 *Edit Database
9 Change Language	24 *Special Report
10 Infra-red Download	25 *Special Maintenance
11 Re-start infra-red	26 *Edit Pastdate Check
12 Re-start printers	27 External Program
13 Test printers	28 *Payment Time Report
14 Re-start ECR	29 *Revenue Report
15 Stop system printer job	30 Switch Outlet

Enter Option [18] (0 to exit) \*Sub menu

CANCEL	0	1	2	3	4	5	6	7	8	9	.	BS	OK
--------	---	---	---	---	---	---	---	---	---	---	---	----	----

3. เลือกข้อ 18. \*Menu Related Maintenance

Infrasys-Adisak - 192.168.10.180/telnet  
 Connect Edit Terminal License Help

[903] Turquoise Restaurant Sunday 04/12/0

**Menu Related Maintenance**

Choose a menu set to work on:

1. Current set
2. 0
3. 1

Choose one by no.: [1] (0 to exit)

CANCEL	0	1	2	3	4	5	6	7	8	9	.	BS	OK
--------	---	---	---	---	---	---	---	---	---	---	---	----	----

4. เลือก 1. Current Set

Infrasys-Adisak - 192.168.10.180/telnet  
 Connect Edit Terminal License Help

[903] Turquoise Restaurant Sunday 04/12/0

Maintenance on Menu Set -- Current set

1 Menu	16 Define Keyboard Layout
2 Menu Lookup Content	17 Set Active Date
3 Menu Lookup Header	18 Duplicate Menu Set
4 Modifier	19 Delete Menu Set
5 Modifier Lookup Content	20 Set Auto Split Revenue
6 Modifier Lookup Header	21 Set Item Reminder
7 Menu Department	22 Menu to Lookup Relation
8 Menu Class	23 Modifier to Lookup Relation
9 Menu Category	24 Time Charge Menu Item
10 Set Menu	25 Min. Charge Menu Item
11 Other Menu Data Setup	26 Key Definition of Hand Terminal
12 Ingredient	27 Adjust Item Count
13 Recipe for Menu Item	28 *Report Listing
14 Update All Recipe Cost	29 Master Menu Synchronization
15 Keyboard Description Maintenance	30 Other Maintenance

Enter Option [ ] (0 to exit)

CANCEL	0	1	2	3	4	5	6	7	8	9	.	BS	OK
--------	---	---	---	---	---	---	---	---	---	---	---	----	----

5. เลือก 2. Menu Lookup Content

Infrasys-Adisak - 192.168.10.180/telnet  
 Connect Edit Terminal License Help

[903] Turquoise Restaurant Tuesday 04/14/0

Menu Lookup Content Maintenance

Menu Lookup Number: 111 Menu Lookup Desc: NEW TEST

Sq Item LU Desc	Sq Item LU Desc	Sq Item LU Desc
01	15	29
02	16	30
03	17	31
04	18	32
05	19	33
06	20	34
07	21	35
08	22	36
09	23	37
10	24	38
11	25	39
12	26	40
13	27	
14	28	

Seq: [ ]

1Add 2Replace 3Insert 4Delete 5Exchange Seq. 6Search LU 7Prev 8Next 0Exit [ ]

CANCEL	0	1	2	3	4	5	6	7	8	9	.	BS	OK
--------	---	---	---	---	---	---	---	---	---	---	---	----	----

6. กด 6. Search Lu \_\_\_\_\_ แล้วใส่รหัส Menu Lookup Header 3 หลัก

Infrasys-Adisak - 192.168.10.180/telnet  
 Connect Edit Terminal License Help

[903] Turquoise Restaurant Tuesday 04/14/0

**Menu Lookup Content Maintenance**  
 Menu Lookup Number: 111 Menu Lookup Desc: NEW TEST

Sq	Item	LU	Desc	Sq	Item	LU	Desc	Sq	Item	LU	Desc
01				15				29			
02				16				30			
03				17				31			
04				18				32			
05				19				33			
06				20				34			
07				21				35			
08				22				36			
09				23				37			
10				24				38			
11				25				39			
12				26				40			
13				27							
14				28							

Seq: 01 LU: N Item: | █  
 1Add 2Replace 3Insert 4Delete 5Exchange Seq. 6Search LU 7Prev 8Next 0Exit [ ]

CANCEL 0 1 2 3 4 5 6 7 8 9 . BS OK

7. กด 1. Add แล้วเลือก Sequence: \_\_\_\_\_

LU: ใส่ N

Item : ใส่ Item Code \_\_\_\_\_

8. สร้างเส้นการเพิ่มเมนูใน Lookup Content

ตัวอย่าง

Infrasys-Adisak - 192.168.10.180/telnet  
 Connect Edit Terminal License Help

[903] Turquoise Restaurant Tuesday 04/14/0

**Menu Lookup Content Maintenance**  
 Menu Lookup Number: 111 Menu Lookup Desc: NEW TEST

Sq	Item	LU	Desc	Sq	Item	LU	Desc	Sq	Item	LU	Desc
01	1001 N		french toast	15				29			
02	2001 N		y/low fat	16				30			
03				17				31			
04				18				32			
05				19				33			
06				20				34			
07				21				35			
08				22				36			
09				23				37			
10				24				38			
11				25				39			
12				26				40			
13				27							
14				28							

1Add 2Replace 3Insert 4Delete 5Exchange Seq. 6Search LU 7Prev 8Next 0Exit [1]

CANCEL 0 1 2 3 4 5 6 7 8 9 . BS OK