



Gourmate® POS Report

Report Itemize analysis report ใช้เพื่อตรวจสอบยอดขายในแต่ละรายการของแต่ละวัน หรือ ตามวันที่เราต้องการดูยอดขาย

```
Infrasys-Adisak - 192.168.10.184/telnet
Connect Edit Terminal License Help

Genex Demo and Testing Data

=== Back Office ===

1. Main Control Function
2. Gourmate POS Operation
3. Define Panel
4. PDA Setup
5. Vat Report
6. Activity Report
0. Exit

Enter your selection : [ | ]
```

1. เลือก 1. Main Control Function

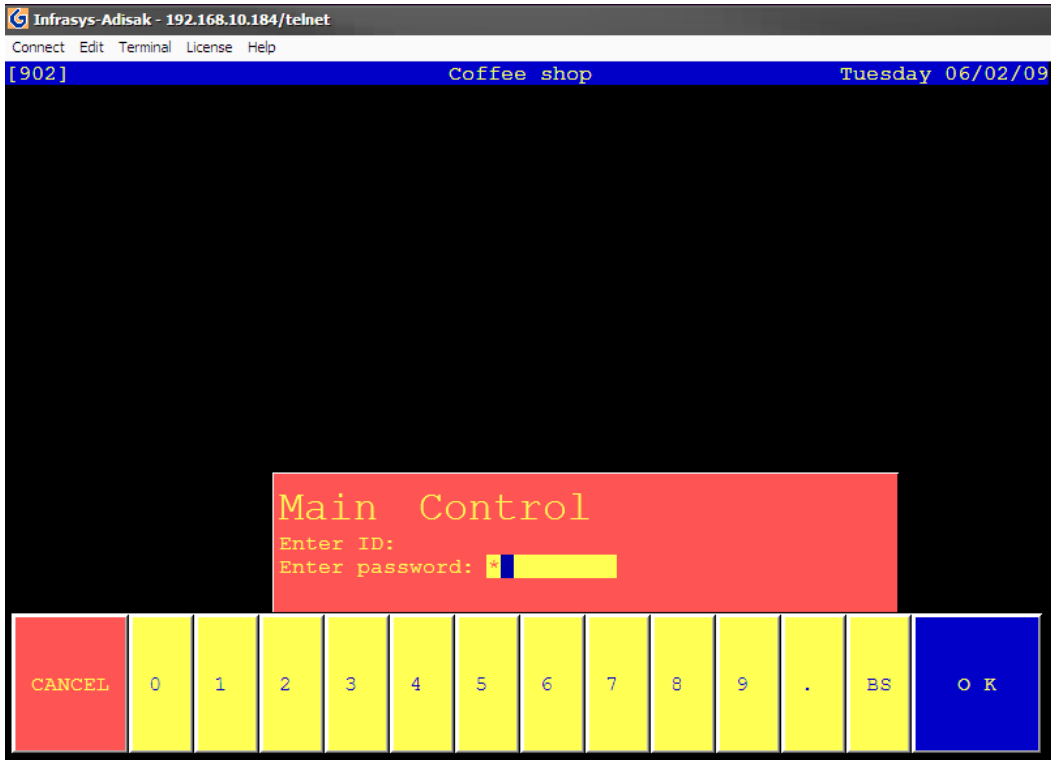

2. ใส่รหัส ID และ Password แล้วกด OK

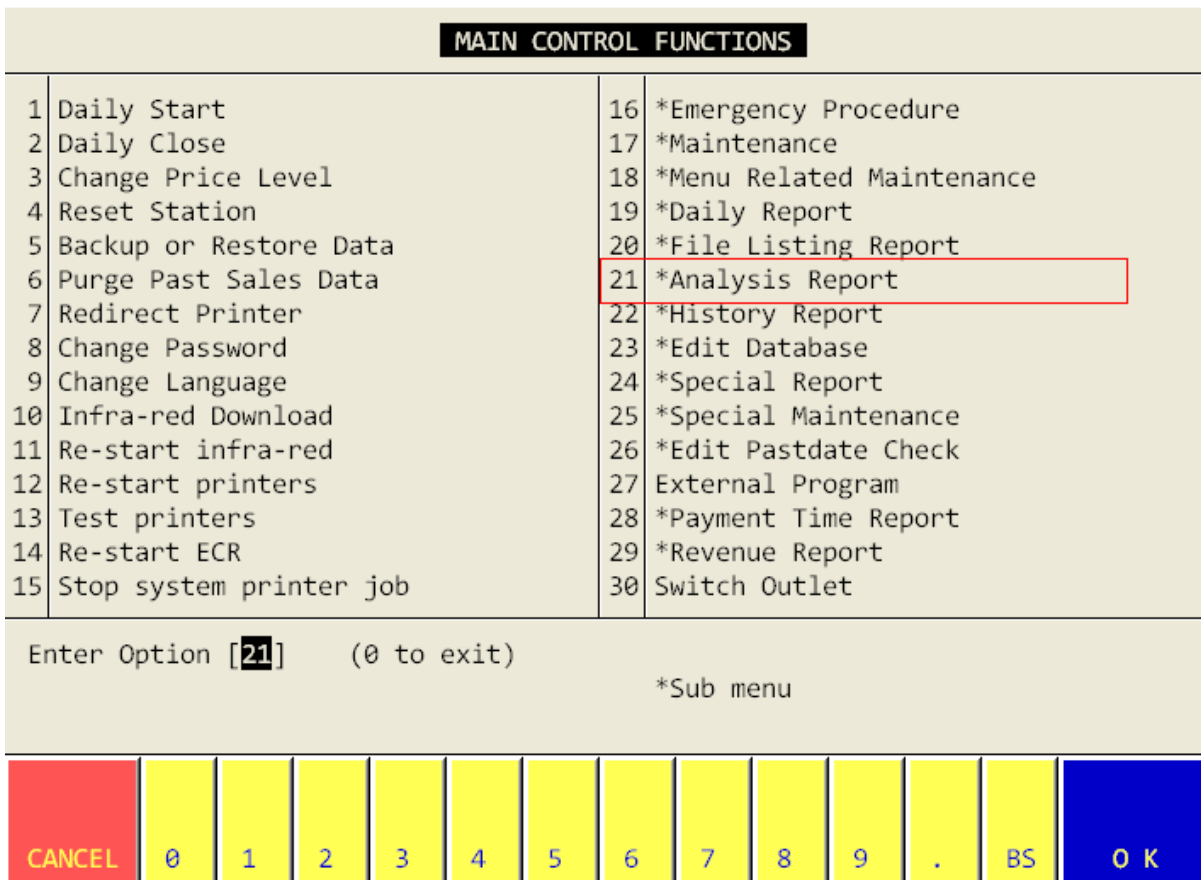

3. เลือกข้อ 21. Analysis Report

Analysis Report

1	Hourly Sales	16	Exception Report
2	Period Sales	17	Log Information Report
3	Check Discount	18	Check Data Integrity
4	Item Discount	19	Foreign Currency Payment Report
5	Daily Sales	20	Target Price Analysis Report
6	Check Listing By Paytype	21	Payment Listing By Member
7	Itemize Analysis	22	Hourly Itemized Sales by Department
8	Credit Card Usage	23	PMS Room Posting Report
9	Cashier Report	24	Cashier Performance Report
10	Detailed Item Report	25	Employee Productivity Report
11	Table Usage Analysis	26	Modifier Analysis Report
12	Print Past Date Check	27	Menu Sales Engineering Report
13	Detail Check Report	28	Menu Sales Analysis Report
14	Ideal Food Cost	29	Time In / Time Out Report
15	Ingredient Usage Analysis	30	Review Last Report

Enter Option [7] (0 to exit)

CANCEL	0	1	2	3	4	5	6	7	8	9	.	BS	OK
--------	---	---	---	---	---	---	---	---	---	---	---	----	----

เลือกข้อ **7. Itemize Analysis**

1. 0001 Coffee Shop
2. 0002 Lobby Bar
3. 0003 Roomservice
4. 0004 Banquet
5. 0005 Spa
6. 0006 Retail Shop
7. 0007 Fitness Center

| Select Line **2** Select Range **3** Up **4** Down **5** Select All **6** Clear All **0** Quit [**0**]



ระบบให้เลือก **Outlet** ที่เราต้องดูรายงาน

ถ้าหากต้องการดูทุก **Outlet** ให้กด **5.Select All** แต่ถ้าต้องการดูเป็นบาง **Outlet** ให้กด **1.Select Line**

แล้วกดเลือก **outlet** ที่ต้องการทางด้านบนของหน้าจอ หลังจากนั้นให้กด **0 Quit**

Exception Report													
Report on:													
[1] Current Business Day													
[2] Past Business Day													
[0] Quit													
Please enter your choice: [2]													
CANCEL	0	1	2	3	4	5	6	7	8	9	.	BS	OK

5.ระบบ จะถามว่าต้องการดูรายงานย้อนหลัง ให้เลือก **2. Past Business Day** หรือ ต้องการดูรายงานของวันนี้ ให้เลือก **1. Current Business Day** ในตัวอย่างเราต้องการดูรายงานย้อนหลัง จึงเลือก **2. Past Business Day** และ Enter

Exception Report

Report on:

- [1] Current Business Day
- [2] Past Business Day
- [0] Quit

Please enter your choice: []

Select Dates Range

Enter Begin Date : [04/28/2009]

Enter End Date : [04/31/2009]
[MM/DD/CCYY]

(Press ENTER to exit)

CANCEL	0	1	2	3	4	5	6	7	8	9	.	BS	OK
--------	---	---	---	---	---	---	---	---	---	---	---	----	----

ระบบจะให้ใส่ วันที่เริ่มต้นและวันที่สุดท้ายที่เราต้องการดู รายงานนี้

ข้อควรระวัง ในระบบจะให้ใส่เดือน วัน และปี

Itemize Analysis Report

Select Classification : Report Type :

[1] By Department [8] Summary

[2] By Category **[9] Detail**

[3] By Class [10] Simple Detail

[13] Range : ALL

Select Printer : Time Range :

[4] System Printer **[11] All Time**

[5] Local Printer [12] Time Range

Report Item Range : Period Summary :

[6] All Item **[14] Item Group Only**

[7] Item Range [15] For Each Item

99 Default Value 0 Continue [0]

CANCEL	0	1	2	3	4	5	6	7	8	9	.	BS	OK
--------	---	---	---	---	---	---	---	---	---	---	---	----	----

ให้กดเลข **2** เพื่อจะได้รายงานแบบ แยกเป็นหมวดหมู่

Itemize Analysis Report

Report on:

[1] Current Business Day

[2] Past Business Day

[0] Quit

Please enter your choice: |

REPORTING

Report output

Please Select []

1) Screen only

2) Screen + CSV file

CANCEL	0	1	2	3	4	5	6	7	8	9	.	BS	OK
--------	---	---	---	---	---	---	---	---	---	---	---	----	----

เลือก **1) screen Only**

Itemize Analysis Report

Report on:

[1] Current Business Day
 [2] Past Business Day
 [0] Quit

Please enter your choice:

Please Select []

1) Group by unit price

2) Group by item number

CANCEL	0	1	2	3	4	5	6	7	8	9	.	BS	OK
--------	---	---	---	---	---	---	---	---	---	---	---	----	----

เลือก 2) Group by Item Number

Itemize Analysis Report

Page : 1 Genex Solutions Co.,Ltd. - Coffee Shop 20:27 Sunday 06/14/09

Itemize sales analysis
 (04/28/09 - 04/28/09 All Outlets)

PLU	Item Desc.	Price	Qty.	Item total	Percent	Disc
Outlet - Coffee Shop						
Category - West. Dessert						
0207	I/C choco	130.00	1.00	130.00	1.2%	
0210	I/C strawberry chees	130.00	1.00	130.00	1.2%	
	** Sub Total		2.00	260.00	2.3%	

1.PgUp	2.PgDn	3.Top	4.Btm.	5.Next Ln	6.Left	7.Right	9.Print	0.Quit
--------	--------	-------	--------	-----------	--------	---------	---------	--------

CANCEL	0	1	2	3	4	5	6	7	8	9	.	BS	OK
--------	---	---	---	---	---	---	---	---	---	---	---	----	----

ถ้าต้องการ **print report** นี้ให้กดเลือก **9 print** หลังจากนั้น ระบบจะถามว่า ต้องการ **Print** ที่เครื่อง ที่ตั้งไว้ในระบบ หรือไม่ ถ้าหากต้องการให้เลือก **1.Print to local Printer** แต่ถ้าหากต้องการ **Download** เก็บไว้ที่เครื่องก่อนการ **Print** ให้เลือก **2. Download to station** และระบบจะให้ใส่ **File** และพื้นที่ที่ต้องการไปเก็บ ตามตัวอย่างดังนี้

```
File save as :  
Must use / for directory  
(e.g. c:/dnload.txt)  
c:test.txt
```